Лист № ___

Схема расположения границ публичного сервитута
для размещения объекта
ВЛ-10кВ №5 ПС Сандатовская

(наименование объекта землеустройства)

План границ объекта землеустройства

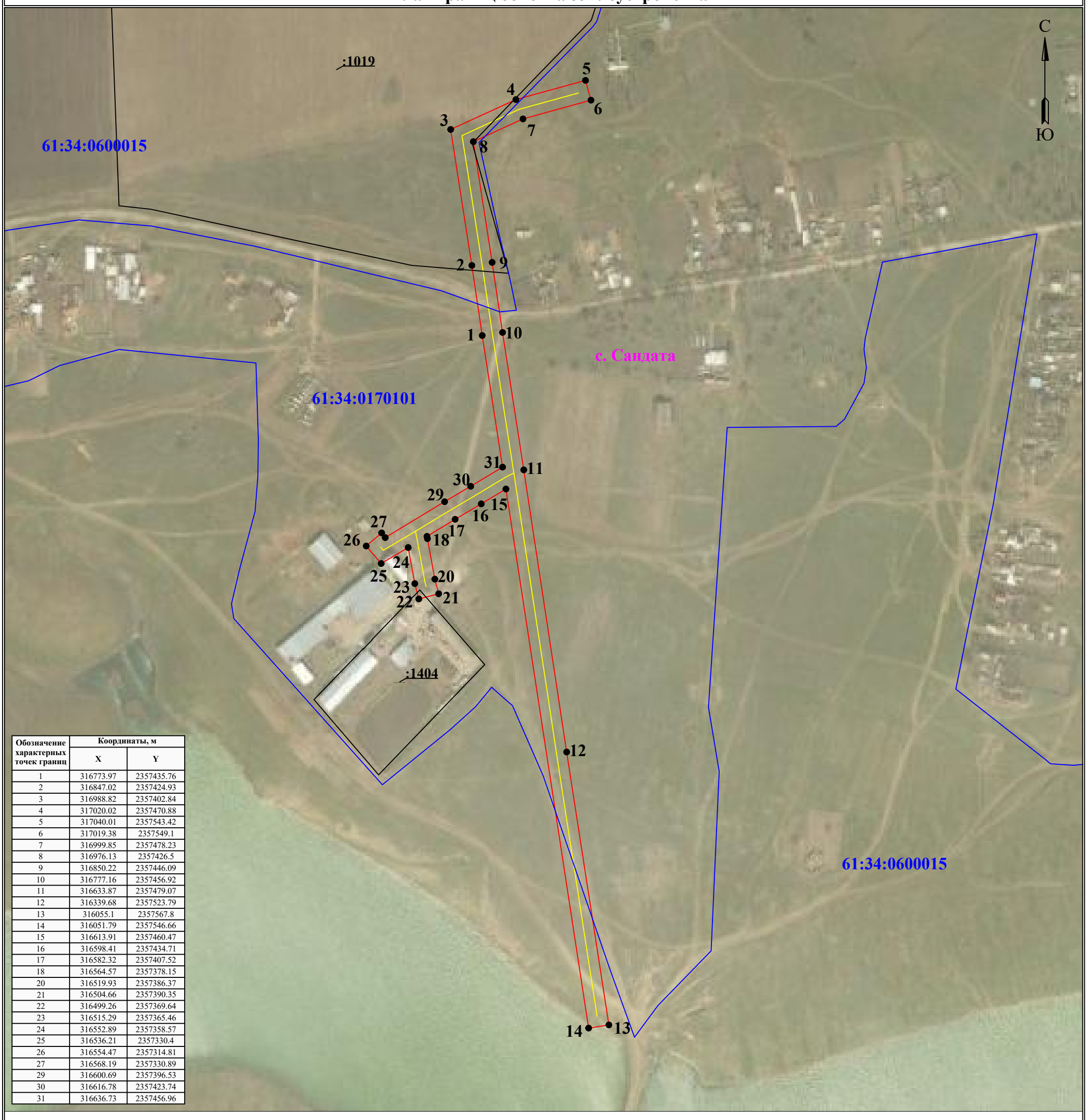

Обозначение характерных точек границ	Координаты, м	
	X	Y
1	316773.97	2357435.76
2	316847.02	2357424.93
3	316988.82	2357402.84
4	317020.02	2357470.88
5	317040.01	2357543.42
6	317019.38	2357549.1
7	316999.85	2357478.23
8	316976.13	2357426.5
9	316850.22	2357446.09
10	316777.16	2357456.92
11	316633.87	2357479.07
12	316339.68	2357523.79
13	316055.1	2357567.8
14	316051.79	2357546.66
15	316613.91	2357460.47
16	316598.41	2357434.71
17	316582.32	2357407.52
18	316564.57	2357378.15
20	316519.93	2357386.37
21	316504.66	2357390.35
22	316499.26	2357369.64
23	316515.29	2357365.46
24	316552.89	2357358.57
25	316536.21	2357330.4
26	316554.47	2357314.81
27	316568.19	2357330.89
29	316600.69	2357396.53
30	316616.78	2357423.74
31	316636.73	2357456.96

Используемые условные знаки и обозначения:

Масштаб 1:4000

Лист 1 из 2

• 1 - обозначение характерной точки границы устанавливаемой зоны публичного сервитута

- границы земельных участков, попадающих в зону публичного сервитута

- граница кадастрового квартала

61:34:0170101 - номер кадастрового квартала

- граница устанавливаемой зоны публичного сервитута

:1404 - кадастровый номер ЗУ

-ось линии

с. Сандата - наименование субъекта, населенного пункта